

Inicio de la puesta en marcha
Hospital SAMIC
“Dr. René Favalaro”

Rafael Castillo, La Matanza – Pcia. de Buenos Aires



tenemos
patria



Presidencia
de la Nación

Ministerio de
Salud

Hospital “Dr. René Favaloro”

Rafael Castillo, La Matanza

❑ **18.352 m² cubiertos**

❑ **Contará con 160 camas de internación**

❑ **Tendrá influencia en los municipios de La Matanza** (localidades de Rafael Castillo, Ciudad Evita y Gregorio de Laferrere), **Morón y Merlo**

❑ **Población en el área de influencia:** un millón de personas

INVERSIÓN TOTAL: \$ 374 millones

Obra de infraestructura: \$ 254 millones

Equipamiento: \$120 millones

Contratista: ESUCO S.A. – CENTRO CONSTRUCCIONES S.A.



tenemos
patria



Presidencia
de la Nación

Ministerio de
Salud

Hospital “Dr. René Favaloro”

Perfil y servicios de atención

Hospital General de Agudos de Alta Complejidad

- Guardia externa** pediátrica y de adultos
- Consultorios externos** de especialidades básicas (clínica médica, pediatría, tocoginecología y cirugía) y específicas
 - Hospital de cuidados progresivos:** salas de autocuidado, cuidados intermedios e intensivos.
 - Sala de Maternidad
 - Seis quirófanos
- Servicio de diagnóstico por imágenes:** con ecografía, radiología digital, tomografía y resonancia magnética
- Trabajo en Red** con los sistemas de salud locales



tenemos
patria



Presidencia
de la Nación

Ministerio de
Salud

Hospital “Dr. René Favaloro”

Instalaciones

El hospital se organiza en tres niveles de acuerdo a la complejidad de las áreas:

- ❑ **Primer piso:** servicio de guardia, consultorios, emergencia, diagnóstico y tratamiento, farmacia, morgue.
- ❑ **Segundo piso:** sectores de internación, quirófanos y áreas críticas.
- ❑ **Tercer piso:** áreas de administración, docencia e investigación.



tenemos
patria



Presidencia
de la Nación

Ministerio de
Salud

Hospital “Dr. René Favaloro”

Estado de situación de Obra de Infraestructura

- ❑ La primer entrega de obra a Octubre de 2015 incluye:
 - ✓ Hall y área de servicios
 - ✓ Hospital de día pediátrico
 - ✓ Laboratorio básico
 - ✓ Diagnóstico por Imágenes con Ecografía y Radiología Móvil



tenemos
patria



Presidencia
de la Nación

Ministerio de
Salud

Hospital “Dr. René Favaloro”

Estado de situación de adquisición de equipamiento

1° ETAPA:

- ✓ Mobiliario y equipamiento básico de áreas a inaugurar
- ✓ Diagnóstico por imágenes: ecógrafos y equipo radiología móvil
- ✓ Equipamiento de laboratorio básico

2° ETAPA:

- ✓ Mobiliario y equipamiento médico de salas de cuidado progresivo
- ✓ Equipamiento de laboratorio de alta complejidad
- ✓ Equipamiento para quirófanos
- ✓ Equipamiento de diagnóstico por imágenes: Tomógrafo Axial Computado, Resonador Magnético



tenemos
patria



Presidencia
de la Nación

Ministerio de
Salud

Hospital “Dr. René Favaloro”

Estado de situación de Obra de Infraestructura

OCTUBRE 2015: Apertura en vacío

NOVIEMBRE 2015. ETAPA 1: Apertura Hospital de Día Pediátrico

FEBRERO-JUNIO 2016. ETAPA 2: Apertura Guardia y Consultorios Externos

JULIO-SEPTIEMBRE 2016. ETAPA 3: Apertura Salas de Autocuidado y Cuidados intermedios

OCTUBRE 2016. ETAPA 4: Quirófanos, UTI y Salas Maternoinfantiles



tenemos
patria



Presidencia
de la Nación

Ministerio de
Salud

Hospital de Rafael Castillo “*Dr. René Favaloro*”

ANEXO DE IMÁGENES



tenemos
patria



Presidencia
de la Nación

Ministerio de
Salud

Hospital “Dr. René Favaloro”

Fachada exterior



tenemos
patria



Presidencia
de la Nación

Ministerio de
Salud

Hospital “Dr. René Favaloro”

Fachada exterior



tenemos
patria



Presidencia
de la Nación

Ministerio de
Salud

Hospital “Dr. René Favaloro”

Hall de ingreso y recepción

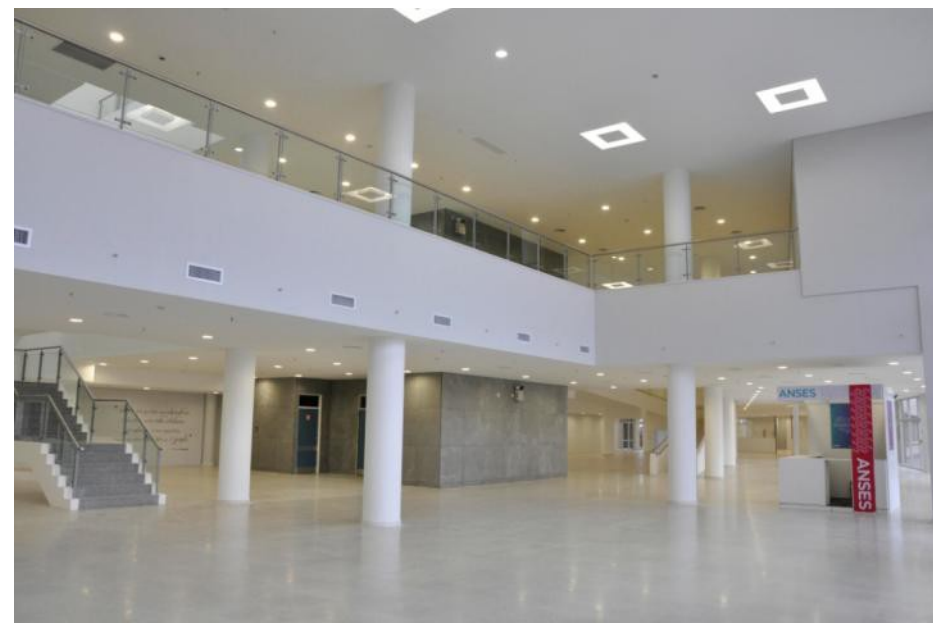

tenemos
patria



Presidencia
de la Nación

Ministerio de
Salud

Hospital “Dr. René Favaloro”

Hall de ingreso y recepción

Cada uno debe empezar a dar de sí todo lo que pueda dar, y aún más. Solo así construiremos la Argentina que deseamos, no para nosotros, sino para los que vendrán después, para nuestros hijos, para los argentinos de mañana.”

Eva Perón



¿Que es un hospital SAMIC?

Esta sigla significa “Servicio de Atención Médica Integral para la Comunidad”. Esos hospitales se caracterizan por estar equipados con alta tecnología y ser el lugar de derivación desde centros de salud y hospitales de menor complejidad. Son parte de un sistema de salud organizado en redes, que brinda respuestas oportunas y adecuadas a la población, ofreciendo servicios de alta calidad. Además, estos centros sanitarios articulan sus acciones con otros representantes del territorio (escuela, organizaciones sociales, Iglesia, etc.).



tenemos
patria



Presidencia
de la Nación

Ministerio de
Salud

Hospital “Dr. René Favaloro”

Planta alta



tenemos
patria



Presidencia
de la Nación

Ministerio de
Salud

Hospital “Dr. René Favaloro”

Interior – HOSPITAL DE DIA PEDIÁTRICO



Hospital “Dr. René Favaloro”

Interior – HOSPITAL DE DIA PEDIÁTRICO



Hospital “Dr. René Favaloro”

Interior – HOSPITAL DE DIA PEDIÁTRICO



tenemos
patria



Presidencia
de la Nación

Ministerio de
Salud

Hospital "Dr. René Favaloro"

Sala de CIBERSALUD



Presidencia
de la Nación

Ministerio de
Salud

Salud en La Matanza



tenemos
patria



Presidencia
de la Nación

Ministerio de
Salud

Salud Materno Infantil en La Matanza

En La Matanza, en el sector público, hay 5 maternidades, que en la actualidad atienden aproximadamente 10.000 partos anuales.

Con la apertura de los nuevos nuevos Hospitales SAMIC de Rafael Castillo y de Gregorio de Laferrere, y la reciente ampliación del Hospital Materno Infantil “Dra. T. L. Germani”, ***se espera ampliar esta atención a 18.000 partos anuales en los próximos 5 años.***



tenemos
patria



Presidencia
de la Nación

Ministerio de
Salud

Tasa de Mortalidad Infantil

Disminución de 16,5 en 2003 a 11,1 por mil en 2014

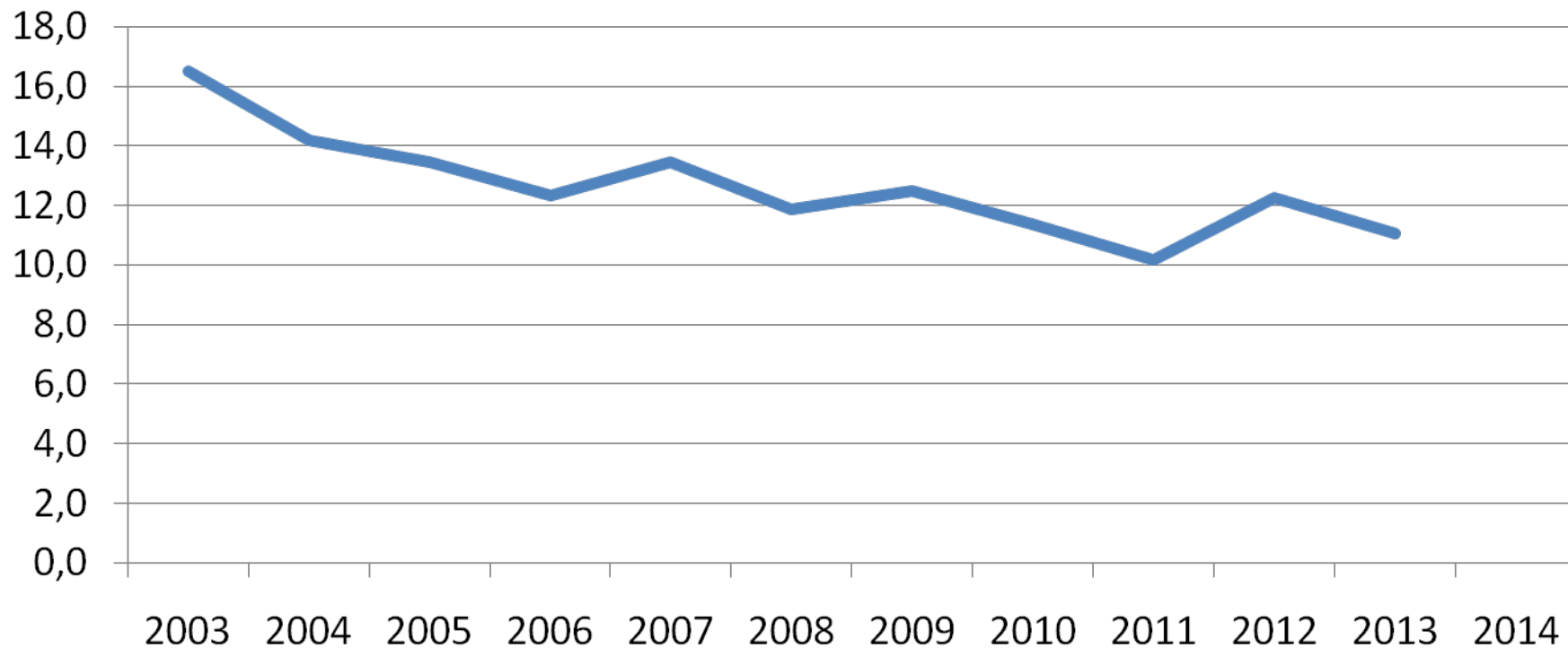

tenemos
patria



Presidencia
de la Nación

Ministerio de
Salud

Logros en salud 2003 – 2015



tenemos
patria



Presidencia
de la Nación

Ministerio de
Salud

INFRAESTRUCTURA HOSPITALARIA

Infraestructura Hospitalaria

- ❑ **160 Obras Finalizadas** de construcción a nuevo, ampliación o remodelación de instituciones sanitarias.
- ❑ Con las obras de los Hospitales “Dr. René Favaloro” y de Cuenca Alta “Dr. Néstor C. Kirchner” **son 518.414 los metros cuadrados construidos en instituciones hospitalarias y de primer nivel de atención por el Estado Nacional.**
- ❑ Estas obras permitieron que el Estado Nacional aumente en **más de 3.500 camas al sistema público de salud** de la Argentina, sin contar las obras realizadas con fondos provinciales y municipales.



tenemos
patria



Presidencia
de la Nación

Ministerio de
Salud

POLÍTICAS PÚBLICAS EN VIH

Evaluación del Banco Mundial

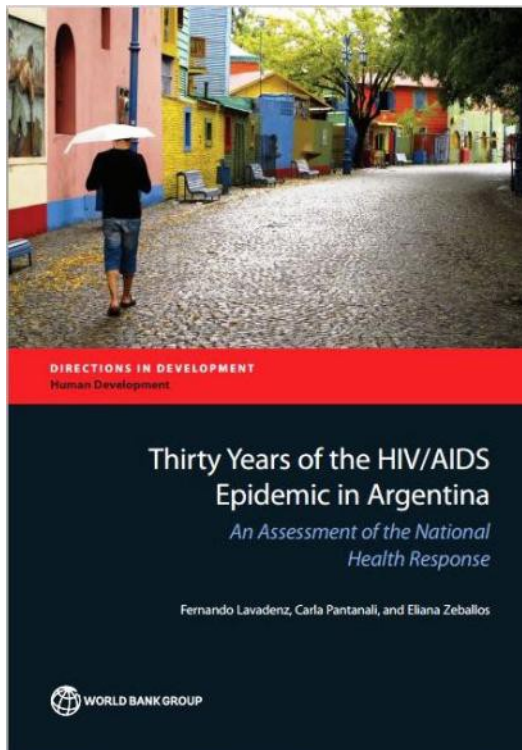

Recientemente, el Banco Mundial, con apoyo de ONUSIDA realizó una publicación titulada “**30 años de la epidemia de HIV/SIDA en la Argentina. Una evaluación de la respuesta del sistema nacional de salud**”, en el que se destaca:

- En Argentina, gracias a los tratamientos disponibles, entre 2001 y 2010, al menos **4.300 se salvaron de la enfermedad en Argentina.**
- La carga viral se redujo en forma significativa, principalmente debido al **acceso gratuito y universal a los medicamentos antirretrovirales**
- Más del **80% de los casos declarados reciben tratamiento**, lo que la OMS cataloga como universalización en el acceso
- El **ahorro estimado** debido a la disminución de complicaciones de HIV/SIDA se estima en **más de U\$D 748 millones de dólares.**



tenemos
patria



Presidencia
de la Nación

Ministerio de
Salud

Plan NACER – Programa SUMAR

Diez años fortaleciendo la cobertura de salud pública

- ❑ Al mes de Agosto 2015 estuvieron bajo cobertura del Programa SUMAR **11.805.357 de personas** sin cobertura explícita de salud.
- ❑ Desde el inicio del Programa, en 2005, casi **17 millones** de niños/niñas, embarazadas, adolescentes, mujeres y hombres hasta los 64 años sin cobertura de salud han recibido cobertura del SUMAR
- ❑ Desde el 2005 a la fecha fueron **92 millones** las prestaciones brindadas a la población sin cobertura de salud y financiadas por el Programa SUMAR
- ❑ Desde el inicio en el año 2010 de la **cobertura de cirugías de cardiopatías congénitas**, se realizaron casi **3900 cirugías del corazón a niños/as y adolescentes** de todo el país en los **17 hospitales públicos** que integran la Red Federal Pública de Alta Complejidad



tenemos
patria



Presidencia
de la Nación

Ministerio de
Salud



**tenemos
patria**



**Presidencia
de la Nación**

Ministerio de Salud